

Sprachbeurteilung durch Eltern: Kurztest für die U7 (SBE-2-KT)

W. v. Suchodoletz & S. Sachse

Name des Kindes	_____
Vorname des Kindes	_____
<input type="checkbox"/> Junge	<input type="checkbox"/> Mädchen
Geb.-Datum	_____
Datum, an dem der Fragebogen ausgefüllt wurde	_____
Alter (in Monaten am Tag des Ausfüllens)	_____
Bogen ausgefüllt von	<input type="checkbox"/> Mutter <input type="checkbox"/> Vater <input type="checkbox"/> beiden Eltern <input type="checkbox"/> sonstige
falls sonstige Person – wer?	_____
Wächst Ihr Kind mehrsprachig auf?	<input type="checkbox"/> nein <input type="checkbox"/> ja
falls ja, welche Sprachen?	_____

Version vom 17.02.2019

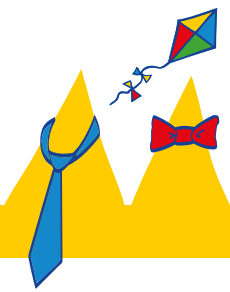

Hier finden Sie eine Wortliste. Bitte kreuzen Sie alle die Wörter an, die Sie häufiger von Ihrem Kind gehört haben. Dabei sollten aber nur Wörter angekreuzt werden, die Ihr Kind selbst verwendet und nicht solche, die es nur nachspricht oder nur versteht. Kreuzen Sie bitte auch Wörter an, die Ihr Kind etwas anders ausspricht (z.B. „nane“ statt „Banane“ oder „Tuchen“ statt „Kuchen“). Falls Ihr Kind ein ähnliches Wort benutzt (z.B. „Mieze“ für „Katze“), schreiben Sie dies bitte daneben.

Noch ein Hinweis: Der Wortschatz von zweijährigen Kindern ist sehr unterschiedlich. Es kann also durchaus sein, dass Ihr Kind nur einige dieser Wörter spricht. Auch wird es vermutlich noch andere, hier nicht aufgeführte Wörter sprechen.

<input type="checkbox"/> hallo	<input type="checkbox"/> ja	<input type="checkbox"/> nein
<input type="checkbox"/> Auto	<input type="checkbox"/> Opa	<input type="checkbox"/> Ball
<input type="checkbox"/> danke	<input type="checkbox"/> mein	<input type="checkbox"/> bitte
<input type="checkbox"/> Boot	<input type="checkbox"/> Buch	<input type="checkbox"/> Zug
<input type="checkbox"/> Apfel	<input type="checkbox"/> Banane	<input type="checkbox"/> Gurke
<input type="checkbox"/> Brot	<input type="checkbox"/> Butter	<input type="checkbox"/> Milch
<input type="checkbox"/> Kuchen	<input type="checkbox"/> Keks	<input type="checkbox"/> Eier
<input type="checkbox"/> Fisch	<input type="checkbox"/> Maus	<input type="checkbox"/> Baum
<input type="checkbox"/> Katze	<input type="checkbox"/> Pferd	<input type="checkbox"/> Hase
<input type="checkbox"/> Affe	<input type="checkbox"/> Bär	<input type="checkbox"/> Ente
<input type="checkbox"/> Hose	<input type="checkbox"/> Jacke	<input type="checkbox"/> Schuhe
<input type="checkbox"/> Auge	<input type="checkbox"/> Bauch	<input type="checkbox"/> Hand
<input type="checkbox"/> Ohr	<input type="checkbox"/> Mund	<input type="checkbox"/> Nase
<input type="checkbox"/> baden	<input type="checkbox"/> essen	<input type="checkbox"/> malen
<input type="checkbox"/> Licht	<input type="checkbox"/> kalt	<input type="checkbox"/> nass
<input type="checkbox"/> raus	<input type="checkbox"/> runter	<input type="checkbox"/> weg
<input type="checkbox"/> Bett	<input type="checkbox"/> Stuhl	<input type="checkbox"/> Schnuller
<input type="checkbox"/> Brille	<input type="checkbox"/> Haare	<input type="checkbox"/> Schlüssel
<input type="checkbox"/> Tür	<input type="checkbox"/> Uhr	<input type="checkbox"/> Wasser

Benutzt Ihr Kind schon Wortverbindungen von zwei oder mehr Wörtern, wie z. B. Mama Buch, Baby spielen, das da rein?

nein ja

deutsch _____

Gesamtwert
(Summe verschiedener Wörter) _____

Bemerkungen _____